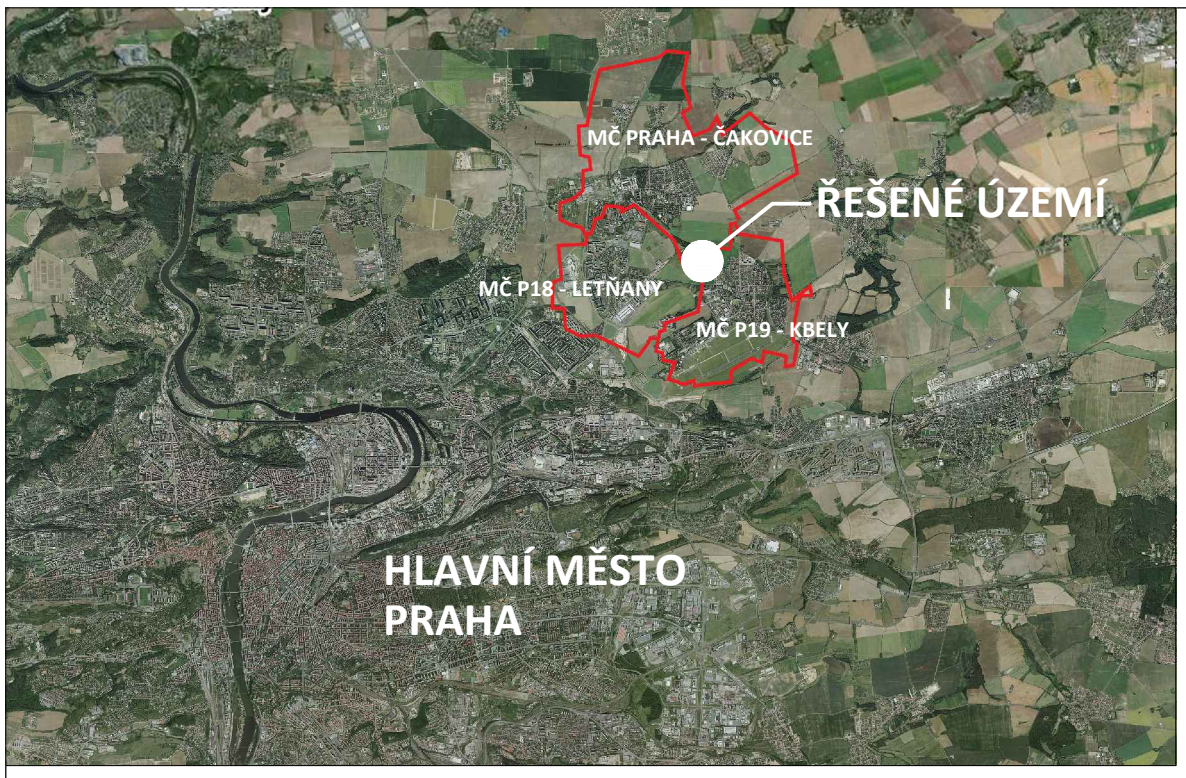

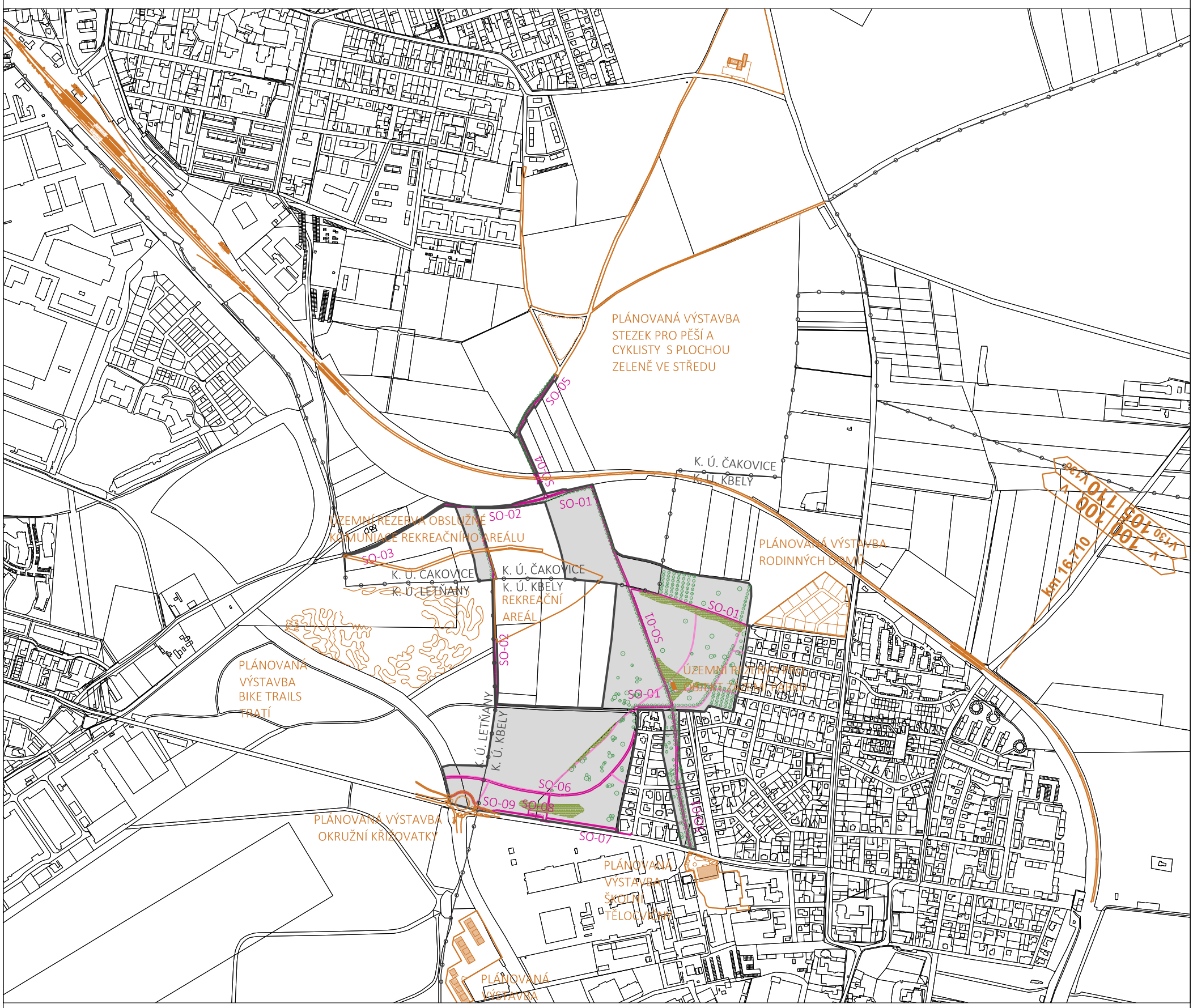

LEGENDA

- HRANICE ŘEŠENÉHO ÚZEMÍ
- VSTUPY A VJEZDY DO AREÁLU
- KLAD LISTŮ
- HRANICE KATASTRÁLNÍHO ÚZEMÍ
- STÁVAJÍCÍ NAVAZUJÍCÍ KOMUNIKACE
- SOUVISEJÍCÍ INVESTIČNÍ AKCE
- SO-XX NÁVRH - STAVEBNÍ OBJEKTY
- NÁVRH - KOMUNIACÍ A PROSTRANSTVÍ
- NÁVRH - PLOŠNÁ ZELEŇ
- NÁVRH - LINIOVÁ A SOLITÉRNÍ A SKUPINOVÁ ZELEŇ

0 100 200 300 400 500m

KRAJINNÝ PARK HAVRAŇÁK

Na parc. č. 1312/1, 1312/3, 1312/5, 1523, 1572/5, 1309/96, 1309/97 v K. Ú. Čakovice [731561], parc. č., 1946/1, 1946/2, 1946/5, 1946/51, 1946/52, 1946/54, 1948/1, 1948/16, 1948/15, 2031, 1946/82, 1946/83, 1946/84, 1946/85, 1946/129 v k. ú. Kbely [731641], 539/2, 539/12 v k. ú. Letňany [731469]

23 STUDIO
ARCHITEKTURA I INTERIÉR I DESIGN
E: STUDIO@23STUDIO.CZ
W: WWW.23STUDIO.CZ
A: LOBEČ 60 277 36 LOBEČ U MŠENA

prostora architekti
prostora@prostora.cz
www.prostora.cz
+420 739 727 873

INVESTOR:	Městská část Praha - Čakovice, nám. 25. března 121/1, 196 00 Praha 9 - Čakovice Městská část Praha 19, Železnobrodská 825, 197 00 Praha 9 - Kbely Hlavní město Praha, Mariánské náměstí 2, 110 01 Praha 1
ZODPOVĚDNÝ PROJEKTANT:	Ing. Jan Pustějovský, Ph.D., ČKA 4432 (A1)
VYPRACOVAL:	Ing. arch. Jan Šembera, Bc. Kryštof Peřestý, Ing. arch. Jaroslav Vorlíček
ČÁST PROJEKTU	C - situační výkresy
NÁZEV VÝKRESU:	VÝKRES ŠIRŠÍCH VZTAHŮ

RAZÍTKO A PODPIS ZODPOVĚDNÉHO PROJEKTANTA

STUPEŇ PROJEKTU:	DUR
DATUM:	9/1/2018
FORMÁT: 2xA4	Č. PARÉ
MĚŘÍTKO: 1:10 000	
ČÁST PROJEKTU: C.	Č. VÝKRESU: 1